

LÈXIC

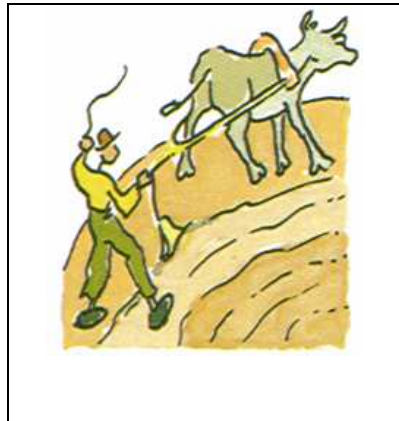

AGRICULTURA

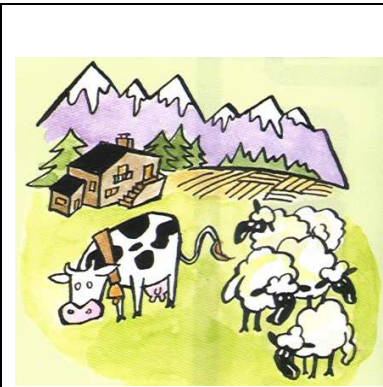

RAMADERIA



PESCA



INDÚSTRIA



MINERIA

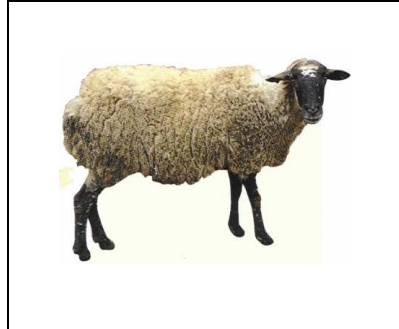

XAI

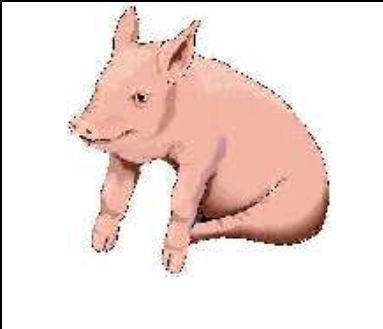

PORC



VACA



GALL



CABRA



MATÈRIES PRIMERES



MAQUINÀRIA



CAPITAL



ENERGIA



ENERGIA

EL SECTOR PRIMARI I EL SECTOR SECUNDARI

1. ELS SECTORS D'ACTIVITATS

- **Població activa:** Persones que tenen edat de treballar i salut per fer-ho
- **Població inactiva:** Persones que per l'edat o malaltia no poden treballar

JUBILATS NENS MALALTS



JUBILAT



NENS

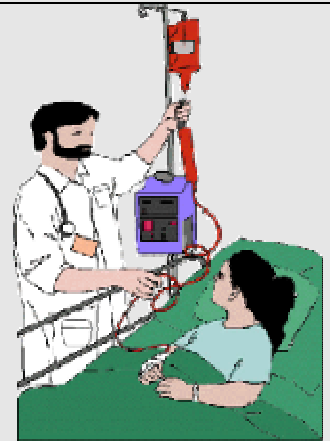

MALALTA

- **Treballar:** Fer una activitat.
- Les persones fan treballs molt diferents , que es corresponen a aquests **sectors:**

PRIMARI SECUNDARI TERCIARI

Agricultura: conreu de la terra

Ramaderia: cria d'animals domèstics

Pesca: captura d'espècies animals que viuen a l'aigua

Indústria: activitat que consisteix en transformar les primeres matèries en productes elaborats.

Mineria: activitat que consisteix en l'extracció del subsòl de minerals i metalls.

2. L'AGRICULTURA

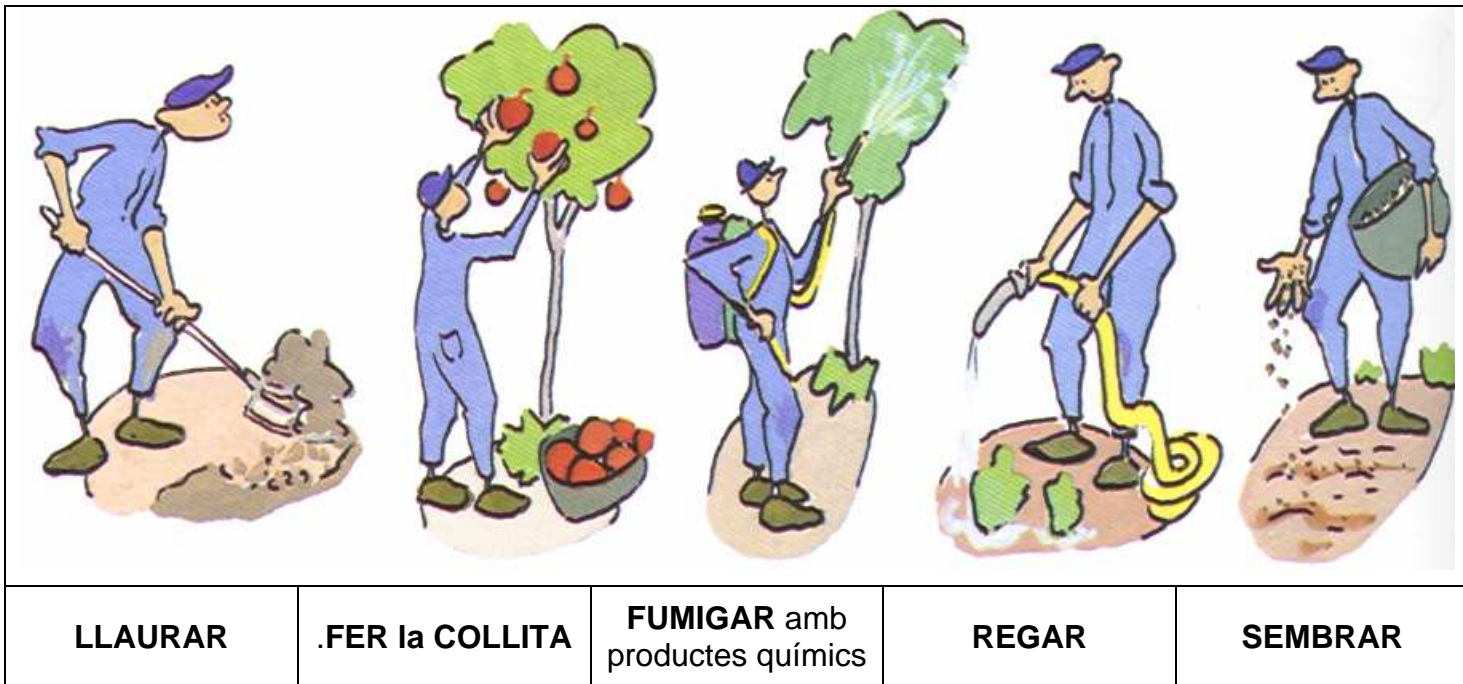

2.1 Feines del pagès

1. **LLAURAR** la terra perquè sigui més esponjosa.
2. **SEMBRAR** les llavors (o podar els arbres i els ceps).
3. **REGAR**.
4. **ADOBAR** la terra amb fens o d'altres productes per enriquir-la.
5. **FUMIGAR** amb productes químics per prevenir les plantes de qualsevol infecció.
6. **FER la COLLITA** o recollir els fruits.

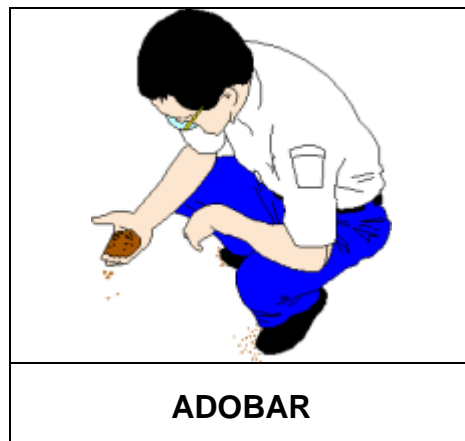

2. LA INDÚSTRIA

Indústria: activitat que converteix les primeres matèries en productes elaborats



MATÈRIA PRIMERA



PRODUCTE ELABORAT

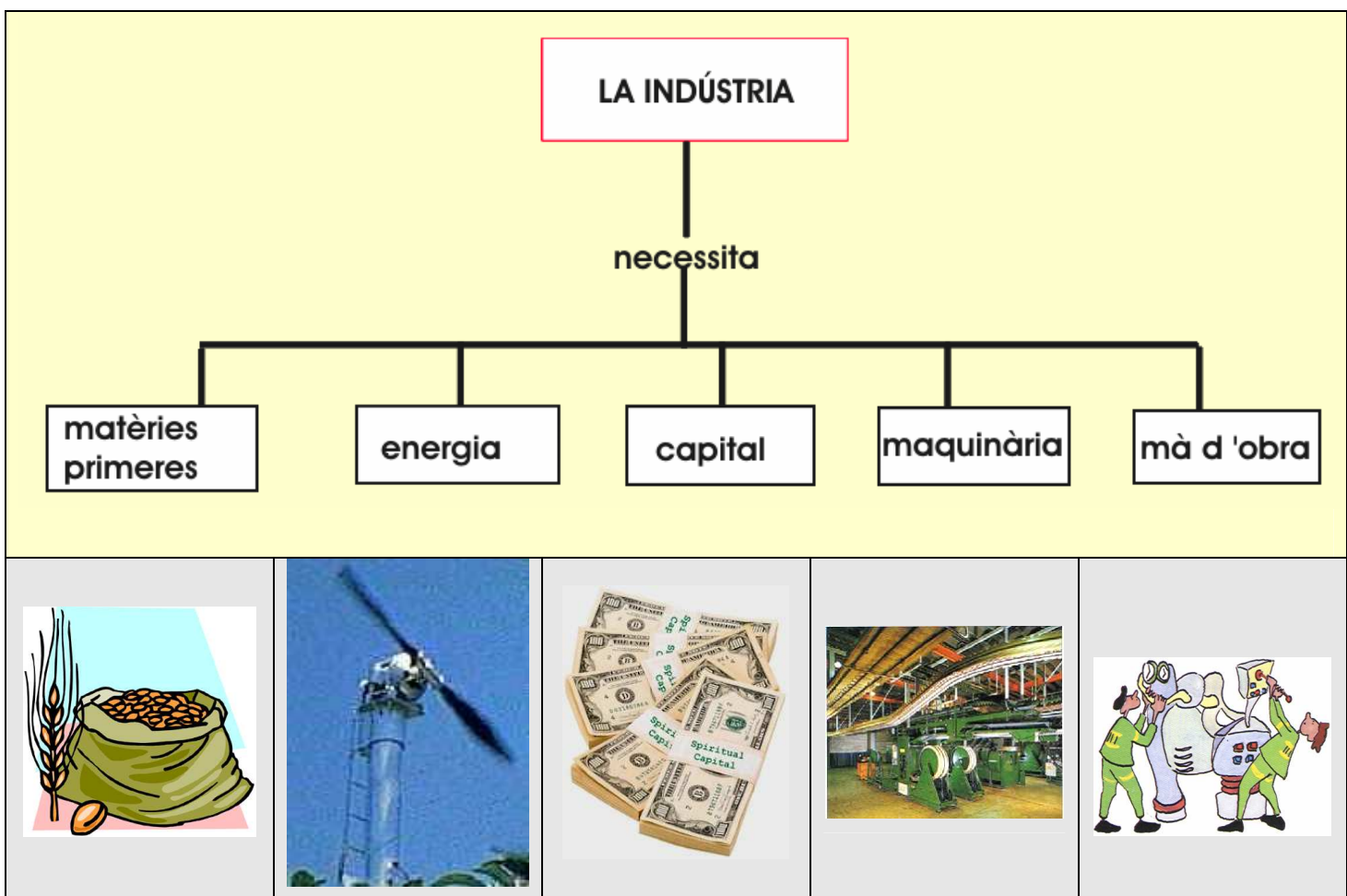

- **Matèries primeres:** les matèries naturals que trobem a la natura.
- **Energia:** la força que mou les màquines.
- **Capital:** els diners que fem servir per construir la fàbrica, renovar o mantenir les màquines...
- **Maquinària:** el conjunt de màquines per fer el treball industrial.
- **Mà d'obra:** els treballadors que fan anar les màquines i controlen el procés de fabricació

1. ELS SECTORS D'ACTIVITATS

1. Marca amb una creu si és població activa o inactiva



ACTIVA

INACTIVA

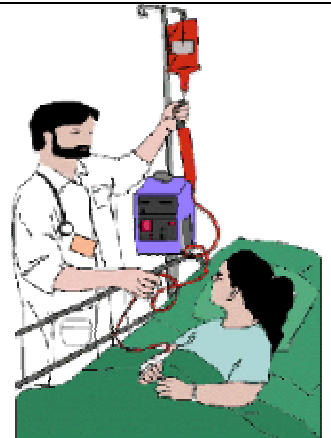

ACTIVA

INACTIVA

2.Relaciona

PESCA

→ Conreu de la terra

AGRICULTURA

→ Cria d'animals domèstics

RAMADERIA

→ Captura d'espècies animals que viuen a l'aigua

MINERIA

→ Activitat que consisteix en transformar les primeres matèries en productes elaborats.

IINDÚSTRIA

→ Activitat que consisteix en l'extracció del subsòl de minerals i metalls.

2. AGRICULTURA

3. Escriu la tasca que fan :



3. LA INDÚSTRIA

4. Escriu què necessita la indústria :

LA INDÚSTRIA NECESSITA

5. Encercla els que siguin productes elaborats :



6. Què és ?

AGRICULTURA MINERIA PESCA INDÚSTRIA



QUÈ ÉS ?.....

7. Numera els passos que segueix la llana fins a convertir-se en producte elaborat (jersei, bufanda, gorra, guants...).



